

第 16 回幼児教育実践学会口頭発表オンデマンド配信にかかるガイドライン

1. 実施目的

対面とあわせてオンデマンド配信を行い、対面参加がかなわない方や様々な働き方の教職員が研修を受講できるように学びの機会を提供すること。

2. 配信概要

- 配信コンテンツ：第 16 回幼児教育実践学会 口頭発表
- 配信期間：2025 年 12 月 1 日（月）10 時～2026 年 2 月 27 日（金）17 時
- 配信方法：動画配信サービス「Vimeo」による限定配信
- 謝金金額：①定額謝金…動画 30 分あたり 25,000 円（消費税込）
②歩合制謝金…受講料収入総額から、①定額謝金を差し引いた金額に 5%
を乗じた金額（消費税込）
①については 2026 年 1 月 30 日付、②については 2026 年 3 月 31 日まで
にご指定の口座にお振込みします。

3. ご提供いただきたいもの（成果物）

（1）内容

- ①口頭発表動画（60 分程度）
- ②資料
- ③企画趣旨概要（200 字程度）
- ④3 択 5 問

（2）提供期日

2025 年 10 月 31 日（金）17 時

（3）提供方法

口頭発表申込書にてご同意いただいた発表園に対し、後日「口頭発表オンデマンド研修提供情報リスト」をお送りいたします。そこに成果物①～④について記載のうえ、当機構メールアドレス宛（info@youchien-kikou.com）にご提出ください。

4. 成果物詳細

①研修動画

【研修動画について】

- ・口頭発表の動画は、発表園にて（1）学会当日に口頭発表を録画、もしくは（2）新規に口頭発表を撮影したものの提供をお願いいたします。
- ・別記【動画編集について】に添って貴園で編集をお願いいたします。
- ・動画の一部で差し支えございませんので、必ず共同研究者の方にもご出演いただくようお願いいたします。（それぞれで録画されたものを編集も可）
- ・個人情報や肖像権に関わる承諾等は貴園にてご対応をお願いいたします。
- ・発表内で著作物に係る映像等を使用している場合には事前に当機構にご相談ください。
- ・60 分以上の動画になる場合には、事前に当機構にご相談ください。

【撮影方法について】

(1) 学会当日に口頭発表を撮影する場合

- ・貴園にて機材の準備、撮影をお願いいたします。(ビデオカメラ、スマートフォン、PC等)
- ・参加者の顔が映らないようご配慮ください。

(2) 新規に動画を撮影いただく場合

- ・録画形態に決まりはございません。カメラやZoomの録画機能を用いての撮影を行ってください。
- ・受講された方が園内研修でも活用できるよう、「〇〇について考えてみてください」、「〇〇について話し合ってみましょう」など、当日討議でされた内容も動画内で話題提供をお願いします。

【動画編集について】

以下内容をご確認の上【撮影方法について】(1)(2)いずれの場合でも下記スライドを作成して編集ください。なお、(1)の場合、グループワークを行っている時間はオンデマンド研修時間には含まれませんので、貴園にてカット編集をお願いいたします。

- (1) 動画の前に個人情報等についての記載を静止画 10 秒程度でお願いします。
※個人が特定できる場合は必ず保護者に趣旨説明・同意をお願いします。

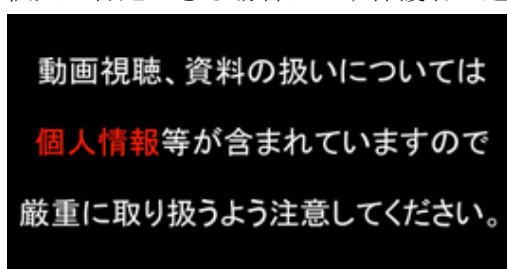

- (2) 実践学会 口頭発表番号 俯瞰図番号 (B5) テーマ 発表者等を静止画 10 秒程度でご記入ください。

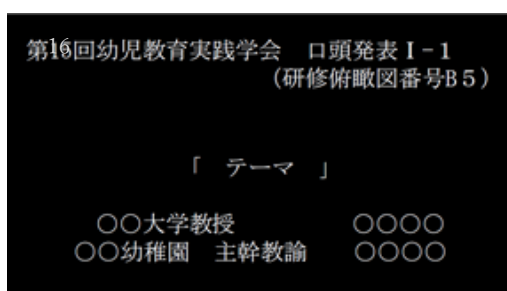

③配布資料

- ・第16回幼児教育実践学会で使用するものと同じもので差し支えございません。

④企画趣旨概要

- ・第16回幼児教育実践学会で使用したもの(口頭発表申込書「企画趣旨概要」と同じもので差し支えございません。

⑤3 択 5 問

- ・受講確認のための3 択 5 問になります。選択式の穴埋め問題や、正しいもの(または誤っているもの)を選択いただく問題等の設問を作成ください。

5. 留意点

- ・受講証明として発行される研修スタンプの講師名には、共同研究者（大学教員等）の名前が記載されますので、事前に貴園にて共同研究者へお伝えください。

6. その他

- ・口頭発表オンデマンド研修にご同意いただける場合には、別紙「第16回幼児教育実践学会【【申込書】口頭発表】」に記載してください。
- ・ご同意いただける場合には、2025年11月頃に貴園と当機構でオンデマンド配信にかかる覚書を結びます。
- ・本件にかかるご不明な点は、全日私幼研究機構・事務室までメールにてお問合せください。（info@youchien-kikou.com）